

1 **TÉRREO ANTEPROJETO**
1 : 150

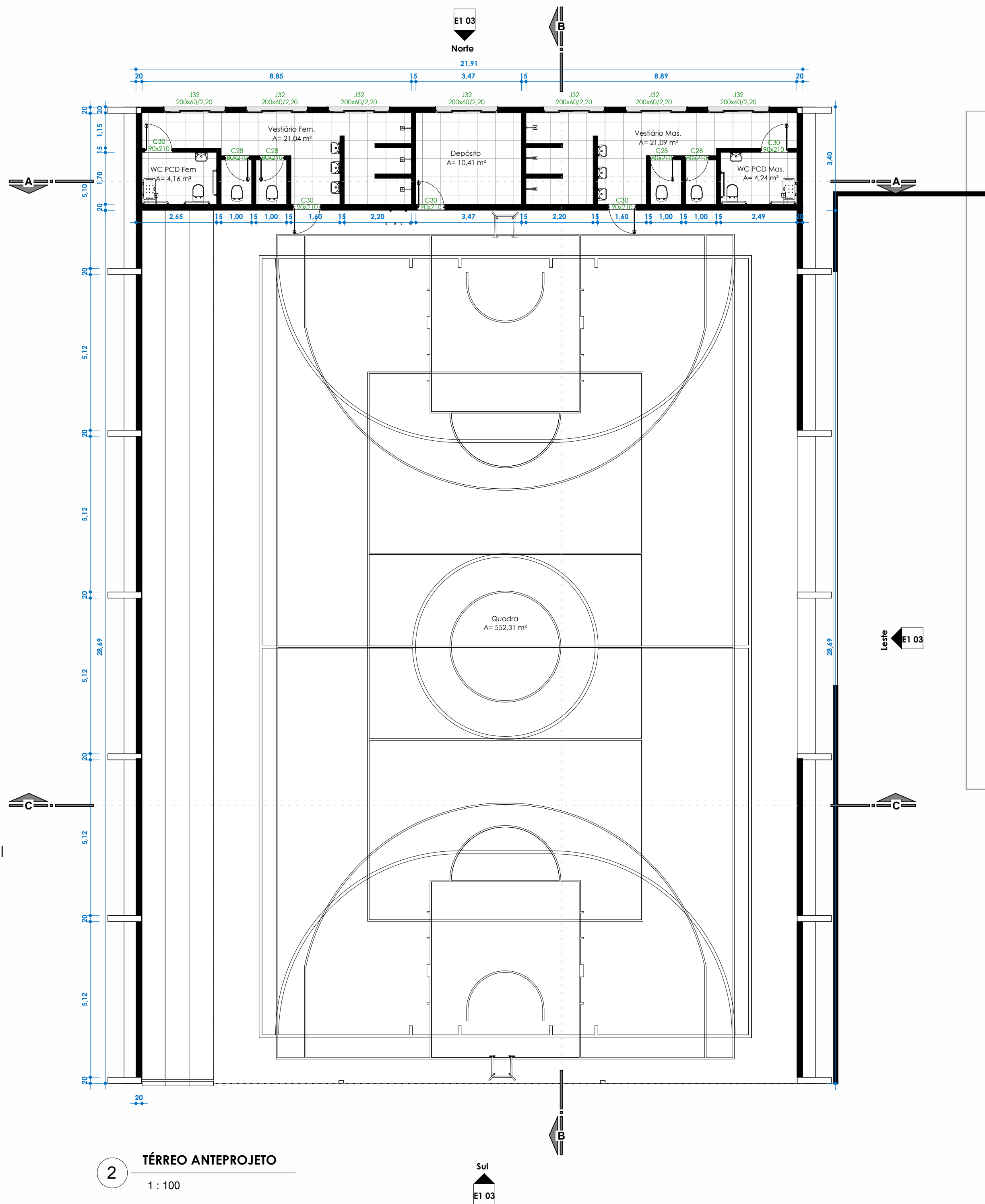

2 **TÉRREO ANTEPROJETO**
1 : 100

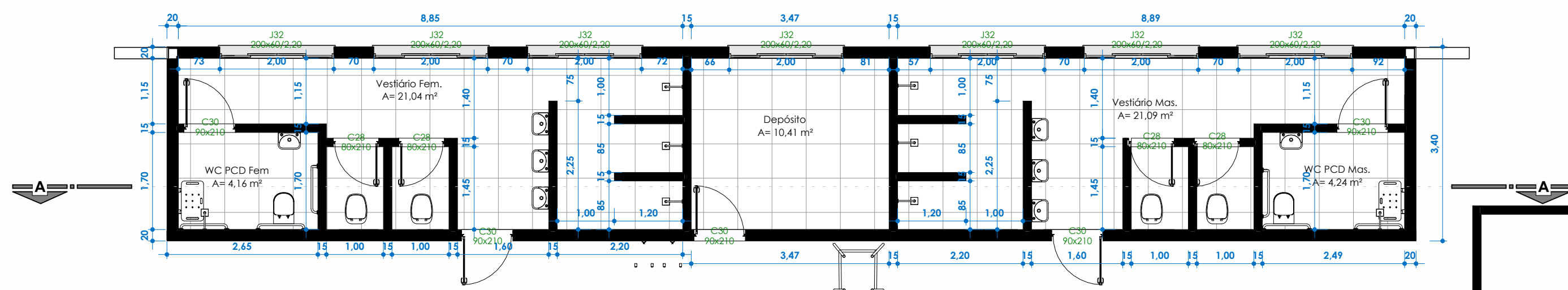

3 **TÉRREO ANTEPROJETO**
1 : 75

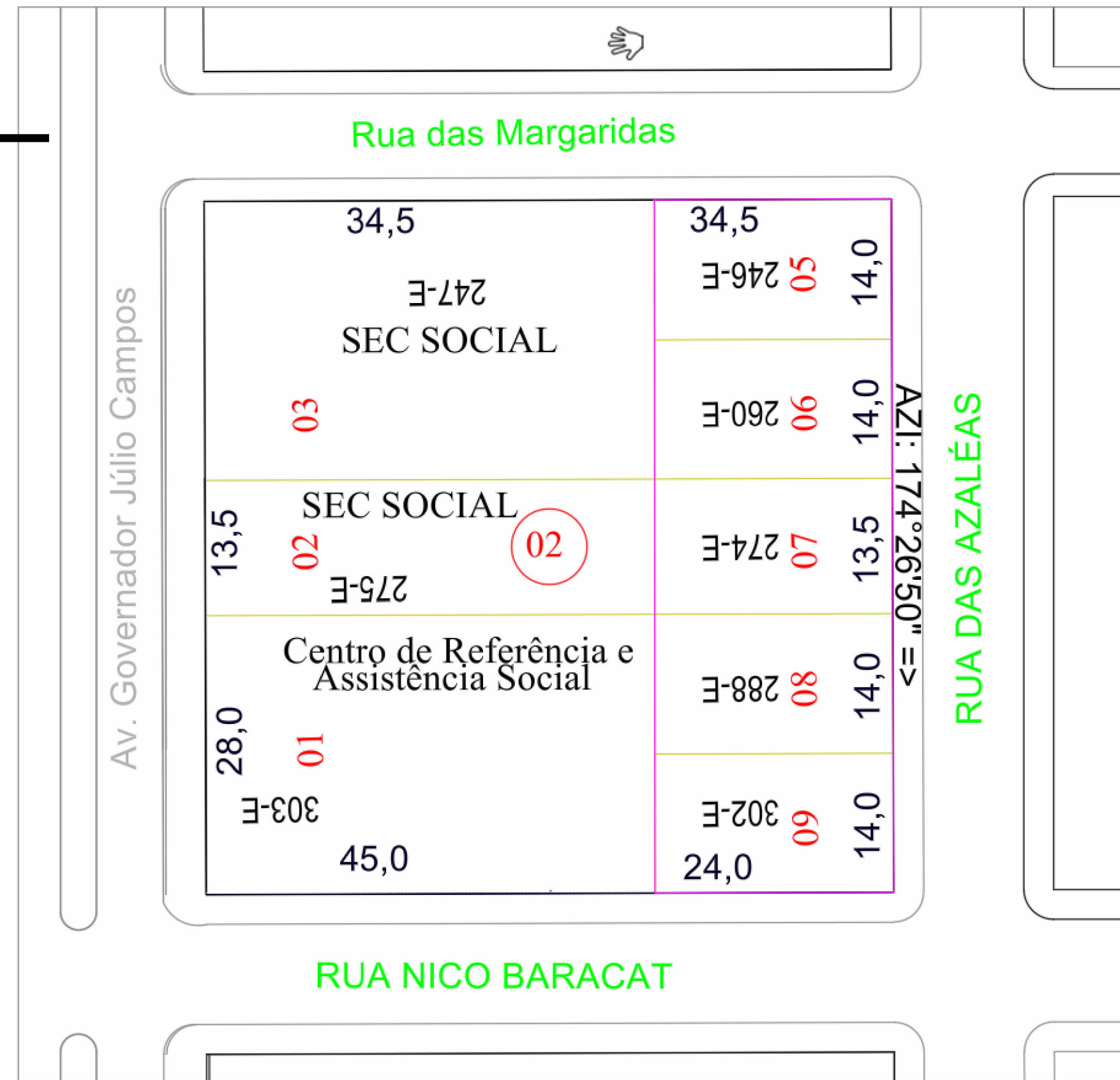

Aprovação:		
PBA - PROJETO BÁSICO DE ARQUITETURA		
(x) CONSTRUÇÃO () ADEQUAÇÃO DE PRÉDIO EXISTENTE () REGULARIZAÇÃO		
 PREFEITURA MUNICIPAL DE CAMPOS DE JÚLIO ESTADO DE MATO GROSSO www.camposdejulio.mt.gov.br		
ASSUNTO: Construção Quadra Social		
CLASSIFICAÇÃO DO ESTABELECIMENTO: Secretaria Municipal de Assistência e Desenvolvimento Social		
RAZÃO SOCIAL: Município de Campos de Júlio		
NOME FANTASIA: Prefeitura Municipal de Campos de Júlio		
CNPJ: 01.614.516/0001-99		
ENDEREÇO: Rua Nico Baracat, Quadra 02, Lote 07, 08, 09 - Vila Nova		
RESPONSÁVEL TÉCNICO: Cintya Vieira Souto Arquiteta e Urbanista CAU: A160810-0	RESPONSÁVEL LEGAL: Marla Parmeggiani Secretaria Municipal de Assistência e Desenvolvimento Social	PROPRIETÁRIO Irineu Marcos Parmeggiani Prefeito de Campos de Júlio
DATA: Data de emissão	Quadro de Áreas:	PRANCHA: E101
ESCALA: Como indicada		
REVISÃO:		

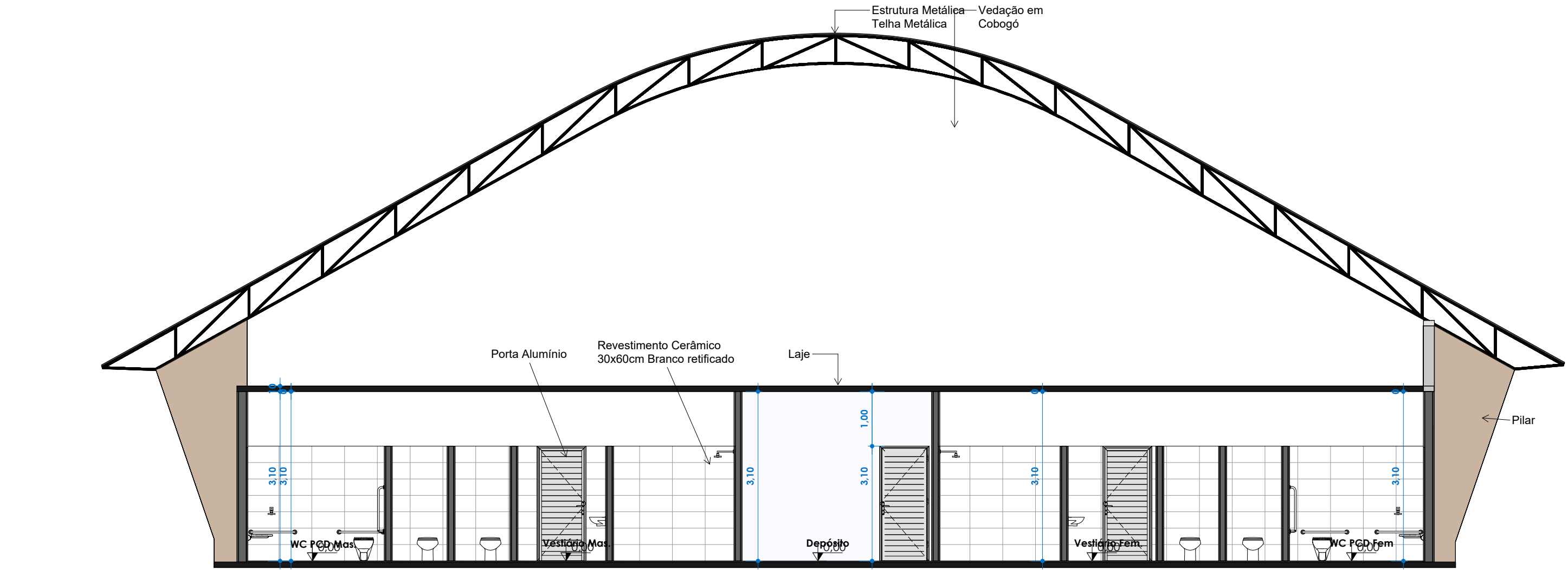

2 A
1 : 75

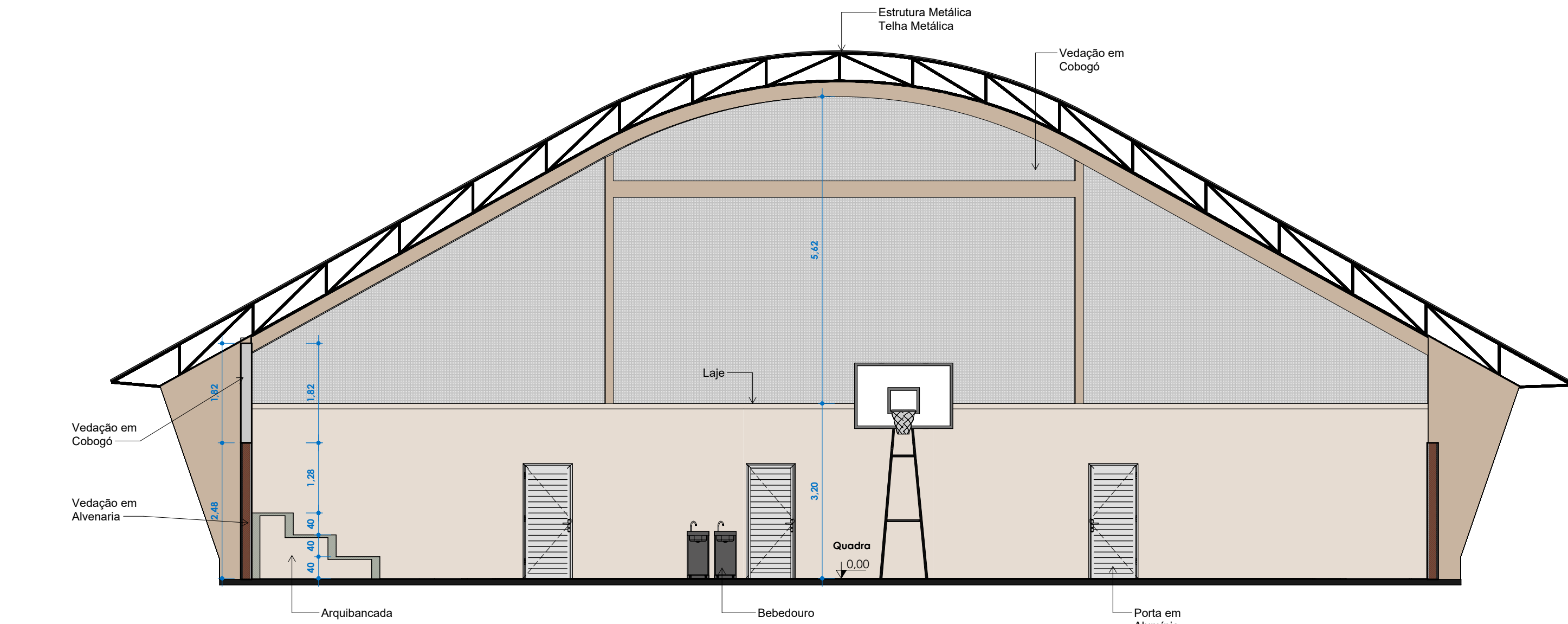

4 C
1 : 75

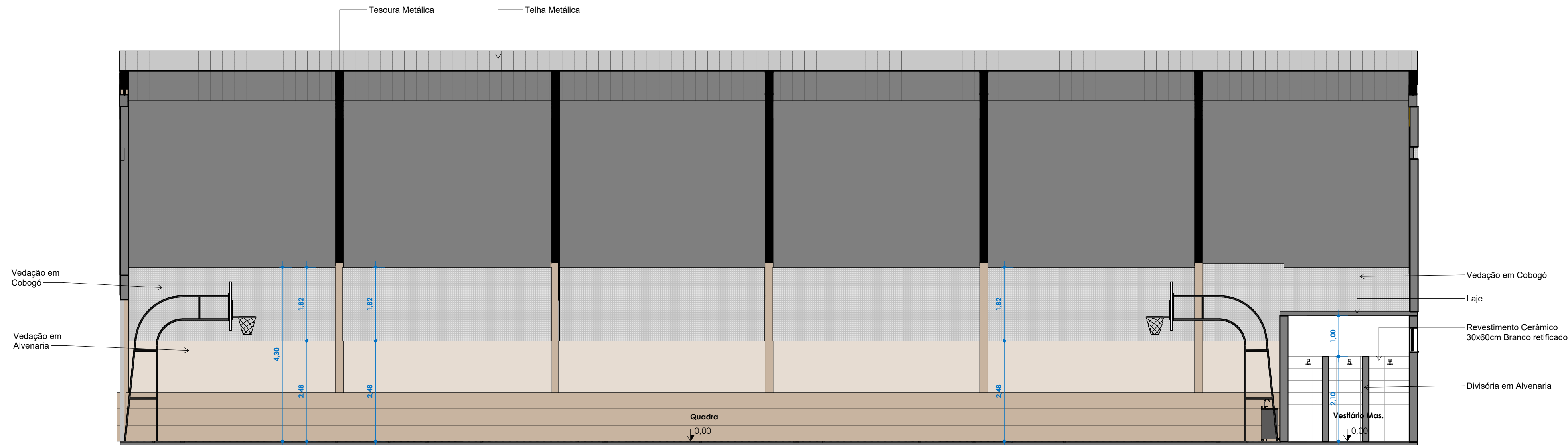

3 B
1 : 75

E1 03
Norte

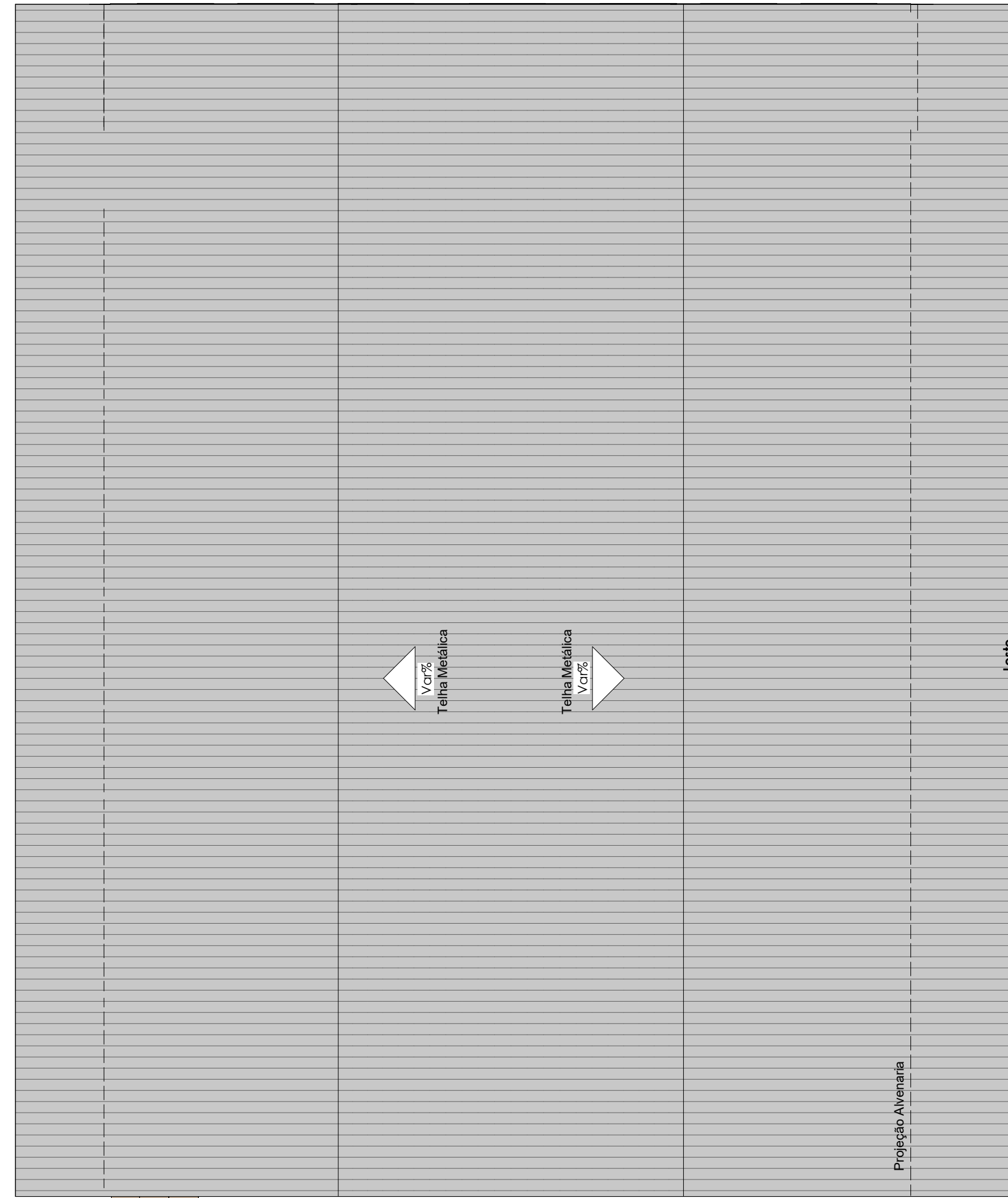

1 Cobertura
1 : 125

Sul
E1 03

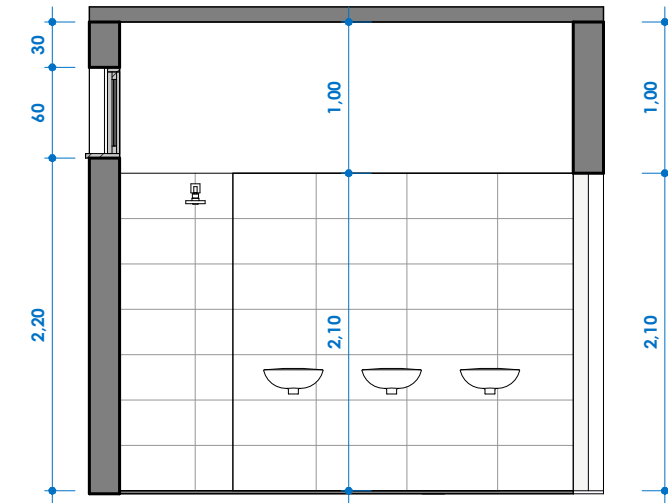

5 D
1 : 50

Aprovação:		
PBA - PROJETO BÁSICO DE ARQUITETURA		
(x) CONSTRUÇÃO () ADEQUAÇÃO DE PRÉDIO EXISTENTE () REGULARIZAÇÃO		
 PREFEITURA MUNICIPAL DE CAMPOS DE JÚLIO ESTADO DE MATO GROSSO www.camposdejulio.mt.gov.br		
ASSUNTO: Construção Quadra Social		
CLASSIFICAÇÃO DO ESTABELECIMENTO: Secretaria Municipal de Assistência e Desenvolvimento Social		
RAZÃO SOCIAL: Município de Campos de Júlio		
NOME FANTASIA: Prefeitura Municipal de Campos de Júlio		
CNPJ: 01.614.516/0001-99		
ENDEREÇO: Rua Nico Baracat, Quadra 02, Lote 07, 08, 09 - Vila Nova		
RESPONSÁVEL TÉCNICO: Cintya Vieira Souto Arquiteta e Urbanista CAU: A160810-0	RESPONSÁVEL LEGAL: Marla Parmeggiani Secretaria Municipal de Assistência e Desenvolvimento Social	PROPRIETÁRIO Irineu Marcos Parmeggiani Prefeito de Campos de Júlio
DATA: Data de emissão	Quadro de Áreas:	PRANCHA: E1 02
ESCALA: Como indicada		
REVISÃO:		

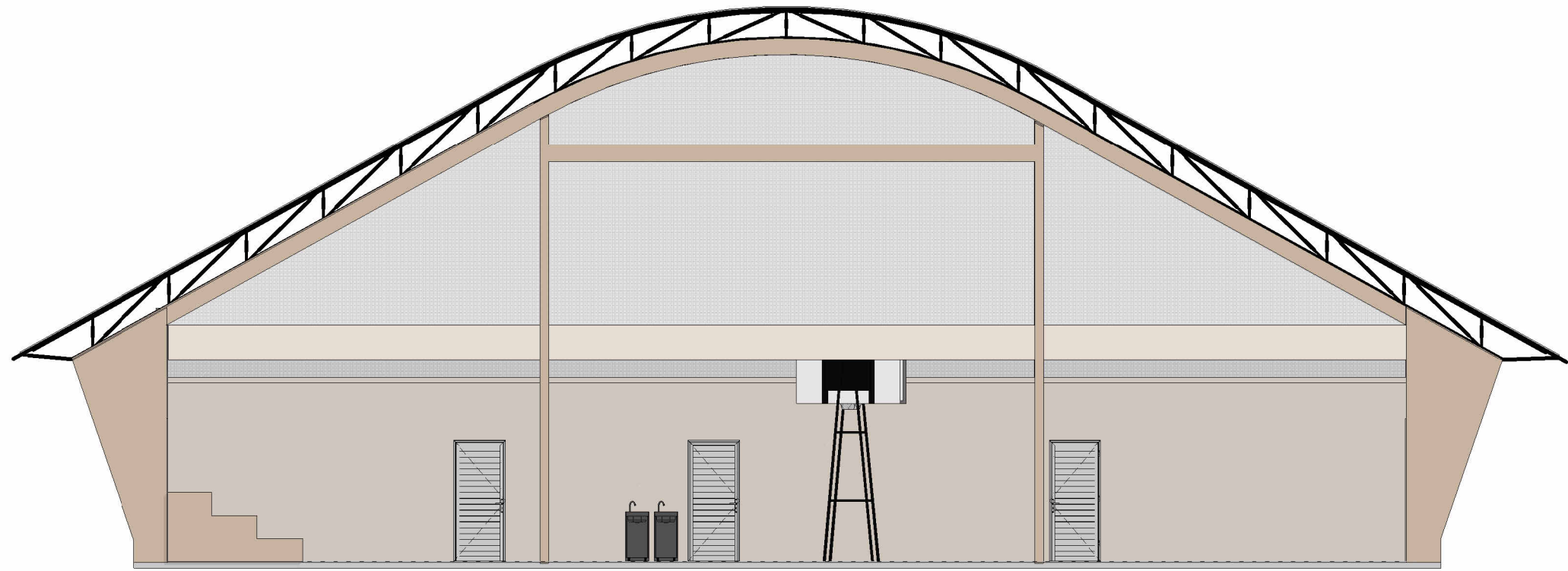

1 Sul
1 : 100

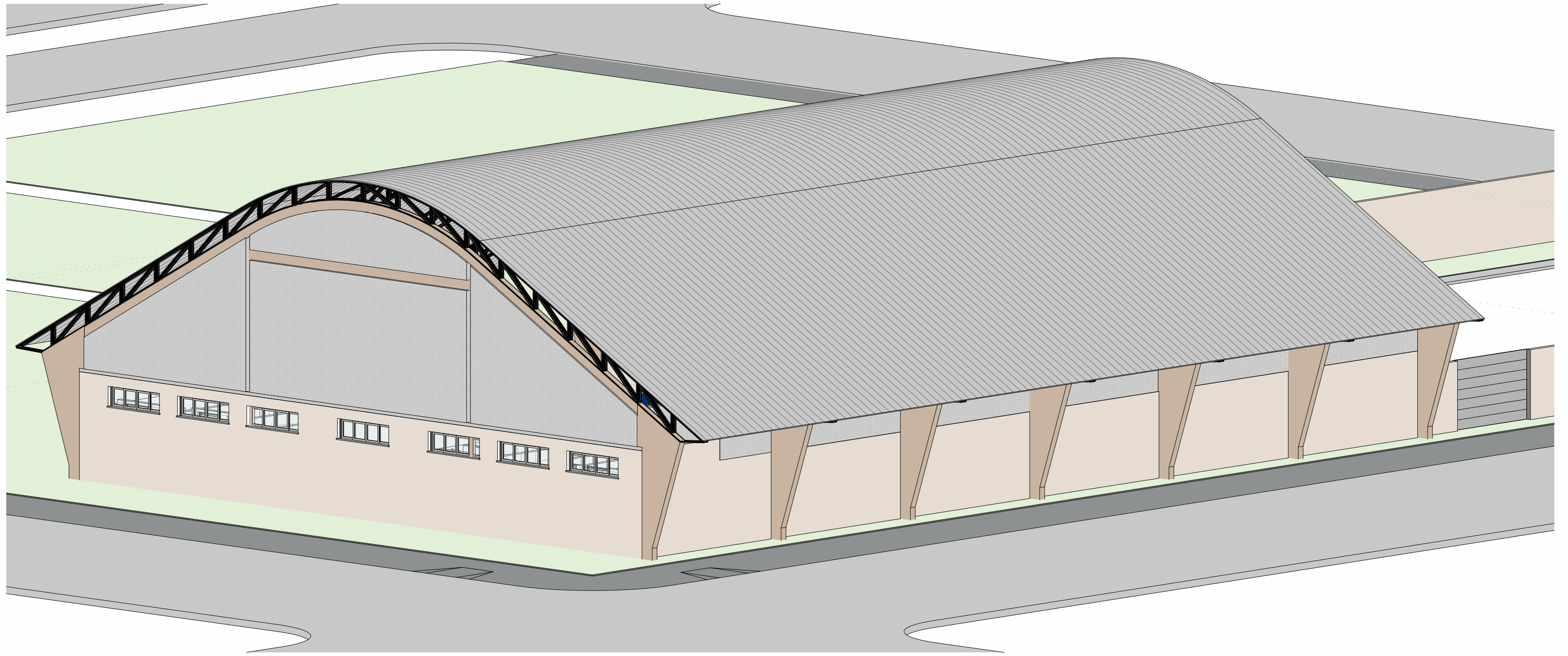

5 {3D}
1 : 100

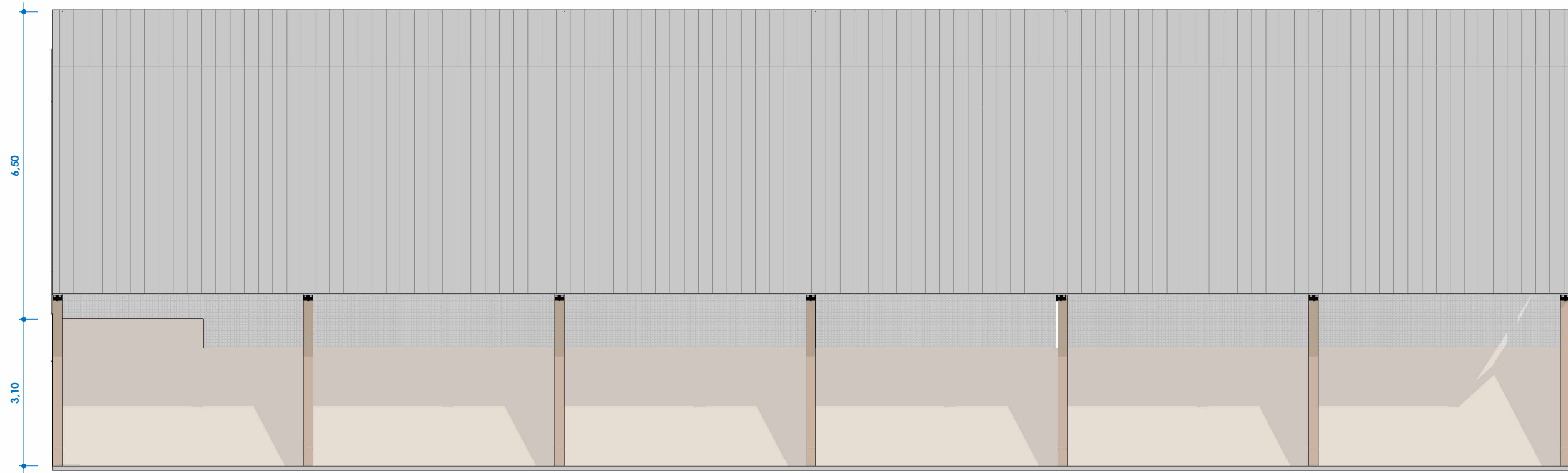

2 Oeste
1 : 100

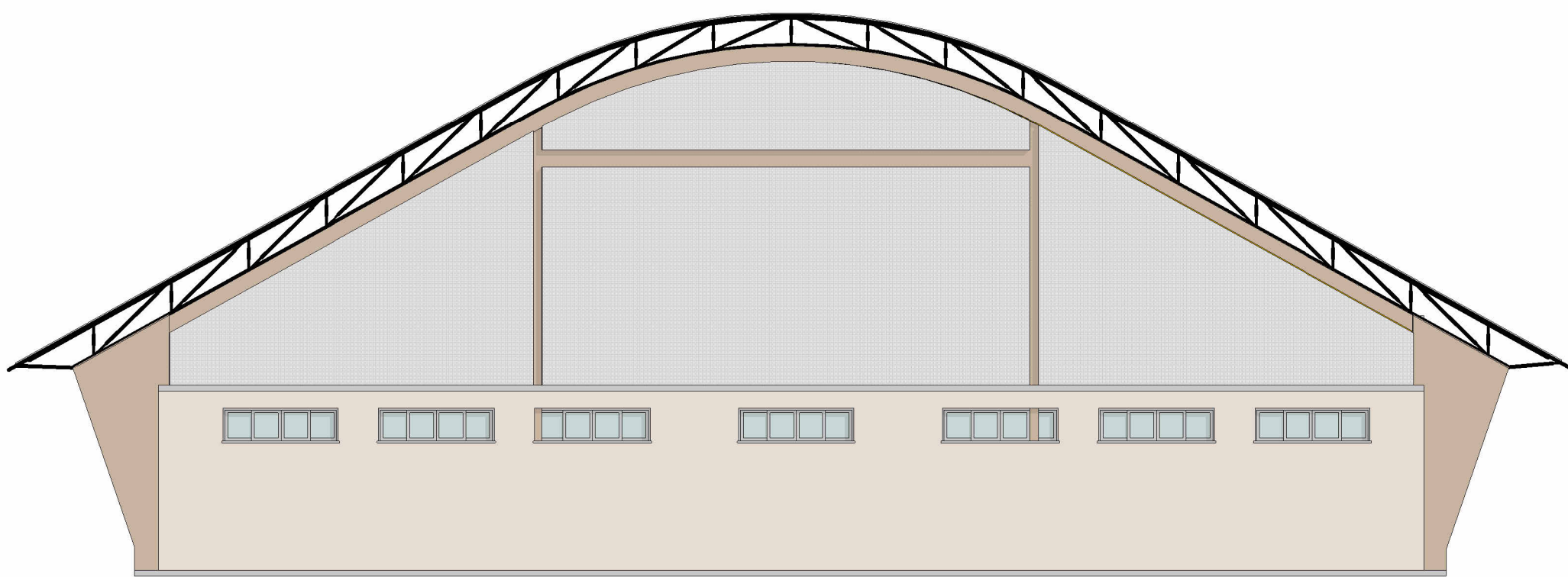

3 Norte
1 : 100

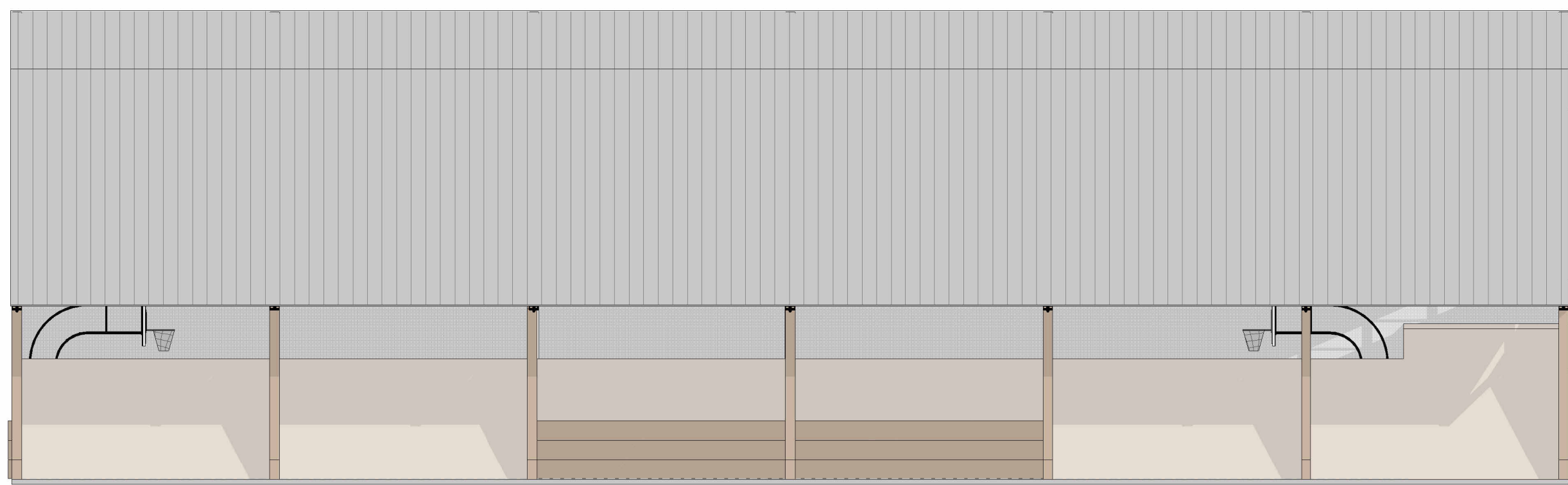

4 Leste
1 : 100

Aprovação:		
PBA - PROJETO BÁSICO DE ARQUITETURA		
(x) CONSTRUÇÃO () ADEQUAÇÃO DE PRÉDIO EXISTENTE () REGULARIZAÇÃO		
 PREFEITURA MUNICIPAL DE CAMPOS DE JÚLIO ESTADO DE MATO GROSSO www.camposdejulio.mt.gov.br		
ASSUNTO: Construção Quadra Social		
CLASSIFICAÇÃO DO ESTABELECIMENTO: Secretaria Municipal de Assistência e Desenvolvimento Social		
RAZÃO SOCIAL: Município de Campos de Júlio		
NOME FANTASIA: Prefeitura Municipal de Campos de Júlio		
CNPJ: 01.614.516/0001-99		
ENDEREÇO: Rua Nico Baracat, Quadra 02, Lote 07, 08, 09 - Vila Nova		
RESPONSÁVEL TÉCNICO: Cintya Vieira Souto Arquiteta e Urbanista CAU: A160810-0	RESPONSÁVEL LEGAL: Marla Parmeggiani Secretaria Municipal de Assistência e Desenvolvimento Social	PROPRIETÁRIO Irineu Marcos Parmeggiani Prefeito de Campos de Júlio
DATA: Data de emissão	Quadro de Áreas:	PRANCHA: E1 03
ESCALA: 1 : 100		
REVISÃO:		